

GOBIERNO AUTÓNOMO MUNICIPAL MIZQUE

Tel.: 4342041 - Fax: 4342040 • www.mizque.gob.bo
Cochabamba - Bolivia



CONVOCATORIA

AUDIENCIA PÚBLICA PARA LA RENDICIÓN DE CUENTAS FINAL GESTION 2020

El Gobierno Autónomo Municipal de Mizque, en cumplimiento de la Constitución Política del Estado, Ley Marco de Autonomías y Descentralización N° 031, Ley de Participación y Control Social N° 341, el art. 54, párrafo I, numeral 12 de la Cara Orgánica Municipal de Mizque y con el objetivo de informar, difundir y transparentar la gestión municipal; CONVOCA a la **AUDIENCIA PÚBLICA PARA LA RENDICIÓN DE CUENTAS FINAL GESTIÓN 2020**, a llevarse a cabo el día Martes 23 de febrero de 2021, a horas 08:00, en el Coliseo Municipal ubicada en la Junta Vecinal Villa de Mizque.

Por motivos del Rebrote del COVID-19, no se puede reunir a la población en general, por lo que a dicha **AUDIENCIA PÚBLICA**, deberán participar las autoridades representativas de las organizaciones sociales detalladas a continuación:

Comité Municipal de Participación y Control Social
Ejecutivo y Ejecutiva en representación de la Regional Tin Tin
Ejecutivo y Ejecutiva en representación de la Regional Libertadores del Valle
Ejecutivo y Ejecutiva en representación de la Regional Aguada
Ejecutivo de la Subcentral Pajchapata
Ejecutivo de la Subcentral Nacientes del Valle
Ejecutivo de la Subcentral Mayra K'asa
Ejecutivo de la Subcentral Taboada San Pedro
Ejecutivo de la Subcentral Moqontuyo
Ejecutivo de la Subcentral Molle Puncu
Ejecutivo y Ejecutiva de la Central Campesina de la Provincia de Mizque
Un Representante de las Juntas Vecinales del Área Urbana
Sub alcaldes
Un Representante del Sector de Educación
Un Representante del Sector Salud.

Aclarar que la **AUDIENCIA PÚBLICA**, será transmitida a través de la radio Municipal, para que sea de conocimiento de la población en general.

TEMARIO:

1. Inauguración y Bienvenida,
2. Descripción de los Objetivos de la Convocatoria,
3. Informe del Concejo Municipal
4. Informe del Sector Salud
5. Informe del Sector de Educación
6. Presentación de la Rendición de Cuentas Final gestión 2020 del Ejecutivo Municipal.
7. Diálogo y Consideración de la Rendición de Cuentas Final gestión 2020.
8. Firma del Acta.

NOTA:

- ➔ Los participantes deberán traer su sello respectivo.
- ➔ Por la urgencia se ruega puntual asistencia.
- ➔ Los inasistentes asumirán todas las decisiones que se lleguen a tomar por los presentes en la reunión.

Es dado en el Gobierno Autónomo Municipal de Mizque, a los 02 días del mes de febrero de 2021.

Melecio García Montaño
ALCALDE MUNICIPAL
GOBIERNO AUTÓNOMO MUNICIPAL DE MIZQUE



Mizque en Desarrollo

GOBIERNO AUTÓNOMO MUNICIPAL DE MIZQUE

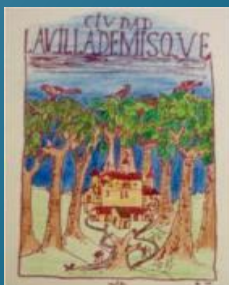

INFORME RENDICIÓN DE CUENTAS FINAL GESTIÓN 2020

GESTIÓN: MELECIO GARCÍA MONTAÑO



Gobierno Autónomo Municipal de Mizque

PRESENTACIÓN

El Gobierno Autónomo Municipal de Mizque, en cumplimiento a la Constitución Política del Estado, Ley 1178, Ley Marco de Autonomías y Descentralización N° 031, Ley de Administración Presupuestaria, ley de participación y control social 341, art. 115 de la Carta Orgánica Municipal de Mizque y demás disposiciones en actual vigencia y con el objetivo de informar, difundir y transparentar la gestión municipal, ha elaborado el presente **Informe de Rendición de Cuentas Final Gestión 2020**.

Dicho Informe, fue elaborado tomando en cuenta todos los programas, proyectos y actividades desarrollados por el Gobierno Autónomo Municipal de Mizque durante este primer semestre de la gestión 2020.

En su contenido expresa lo siguiente:

- **Descripción Institucional.-** donde se puntualiza la Naturaleza de la Entidad, Planificación, Misión, Visión y Objetivos Estratégicos.
- **Informe.-** Donde se detalla el Presupuesto de Recursos; Recursos Recibidos; Presupuesto de Gastos y la Ejecución Física y Presupuestaria por cada uno de los programas, proyectos y actividades desarrolladas durante la gestión 2020.

Este **"Informe de Rendición de Cuentas Final Gestión 2020"**, será presentado en la Audiencia Pública a realizarse en fecha y hora establecida en la convocatoria, de esta manera poner en conocimiento del Concejo Municipal de Mizque, Comité Municipal de Participación y Control Social, por intermedio a Población en General.

Informe Rendición de Cuentas Final Gestión 2020
GESTIÓN: MELECIO GARCÍA MONTAÑO



1

DESCRIPCIÓN INSTITUCIONAL



NATURALEZA DE LA ENTIDAD.

La carta orgánica Municipal de Mizque, en su artículo 2 establece que: *“El Municipio de Mizque es la unidad territorial, política y administrativamente organizada; comprende el espacio geográfico, la población y el Gobierno Autónomo Municipal. Forma parte integral del Estado Plurinacional de Bolivia”.*

Por lo tanto, el Gobierno Autónomo Municipal de Mizque es una Institución Pública de Servicio hacia la sociedad civil en su conjunto, que tiene como finalidad contribuir a la satisfacción de las necesidades colectivas y garantizar la integración y participación de los ciudadanos y/o ciudadanas en la planificación, ejecución y evaluación del proceso de DESARROLLO, para todos los habitantes del Municipio de Mizque sin distinción de religión, política o raza, bajo los principios de equidad, solidaridad e igualdad, en el marco del respeto a la naturaleza y la madre tierra como horizonte el vivir bien.



Gobierno Autónomo Municipal de Mizque

PLANIFICACIÓN.

El Gobierno Autónomo Municipal de Mizque, en cumplimiento a la Constitución Política del Estado, Ley 1178, Ley 777 del Sistema de Planificación Integral del Estado (SPIE), cuenta con instrumentos de planificación a mediano plazo que son:

Plan Territorial de Desarrollo Integral (PTDI) Mizque 2016 – 2020;
Plan Estratégico Institucional (PEI) Mizque 2017 – 2020

Esta planificación a mediano plazo está plenamente en **concordancia** con la planificación nacional, es decir con el Plan de Desarrollo Económico y Social; por ende concordante con la Agenda Patriótica 2025.

La planificación de corto plazo, esta reflejado en el POA Municipal, la cual contiene proyectos y actividades a desarrollar durante una gestión Municipal.

Prevía a la incorporación de las actividades y proyectos al POA Municipal, se verifica la **concordancia** con las líneas estratégicas, objetivos y metas trazadas en el Plan Territorial de Desarrollo Integral (PTDI) Mizque 2016 – 2020 y el Plan de Desarrollo Económico y Social.

*Informe Rendición de Cuentas Final Gestión 2020
GESTIÓN: MELECIO GARCÍA MONTAÑO*



Gobierno Autónomo Municipal de Mizque

Misión Institucional.

Gestionar la ejecución de proyectos sostenibles que dinamicen el Desarrollo Económico y Social de la población a través de la emisión de leyes y reglamentos municipales que aseguren la generación de ingresos propios.

Visión.

Una institución modelo, con capacidad de generar sus propios recursos para lograr una gestión eficaz y eficiente, alcanzando altos niveles de gobernabilidad y auto-sostenibilidad

*Informe Rendición de Cuentas Final Gestión 2020
GESTIÓN: MELECIO GARCÍA MONTAÑO*



Gobierno Autónomo Municipal de Mizque

OBJETIVOS ESTRATÉGICOS.

OBJETIVO ESTRATÉGICO N° 1

Fortalecer un modelo de gestión que promueve la institucionalidad de la gestión de calidad en el Gobierno Autónomo Municipal de Mizque;

OBJETIVO ESTRATÉGICO N° 2

Generar oportunidades para mejorar la captación de recursos propios;

OBJETIVO ESTRATÉGICO N° 3

Generar oportunidades para alcanzar el desarrollo sostenible, promoviendo la actividad económica y social y una cultura de preservación y conservación del medio ambiente;

OBJETIVO ESTRATÉGICO N° 4

Fortalecer los niveles de gobernabilidad, la gobernanza, la democracia y la participación ciudadana;

Objetivo Estratégico N° 5

Desarrollar normativa interna expresa para una gestión institucional municipal

*Informe Rendición de Cuentas Final Gestión 2020
GESTIÓN: MELECIO GARCÍA MONTAÑO*



Gobierno Autónomo Municipal de Mizque

2

INFORME

*Informe Rendición de Cuentas Final Gestión 2020
GESTIÓN: MELECIO GARCÍA MONTAÑO*



Gobierno Autónomo Municipal de Mizque

1. ANTECEDENTES

El POA 2020, en su formulación fue aprobado con un presupuesto total de **23.834.166,00 Bolivianos**, recursos provenientes de diferentes fuentes de financiamiento y organismo financiador tal como se detalla en la siguiente tabla y gráfica

PRESUPUESTO DE RECURSOS FORMULACIÓN POA 2020

ORGANIZMO FINANCIADOR	MONTO Bs.	%
Coparticipación Tributaria	16.051.439,00	67,35%
Impuesto Directo a los Hidrocarburos (IDH)	3.383.561,00	14,20%
Recursos Específicos (Propios)	3.000.000,00	12,59%
Regalias	1.000.000,00	4,20%
Recursos TGN (Bono de Discapacidad)	13.866,00	0,06%
Aporte Contrapartes Locales	385.300,00	1,62%
TOTAL	23.834.166,00	100,00%



Incorporación al POA 2020, recursos financiados por la Unidad de Proyectos Especiales (UPRE) del Ministerio de la Presidencia, para los proyectos que se detalla a continuación:

Nº	NOMBRE DEL PROYECTO	MONTO A FINANCIAR	PGE - 2020	OBSERVACIONES
1	CONST. UNIDAD EDUCATIVA KURI ALTO – MUNICIPIO MIZQUE	6.992.270,58	1.048.841,00	Proyecto de Continuidad
2	CONST. TERMINAL DE BUSES MIZQUE	12.197.665,12	7.318.600,00	Proyecto de Continuidad

Es así que el POA 2020, se aprueba mediante **Ley Municipal Autónoma N° 48** de fecha **17 de Septiembre de 2019**, con **32.201.607,00.- Bolivianos de presupuesto**.

Informe Rendición de Cuentas Final Gestión 2020
GESTIÓN: MELECID GARCÍA MONTAÑO



Gobierno Autónomo Municipal de Mizque

2. OBJETIVO DEL INFORME

Proporcionar al Comité Municipal de Participación y Control Social y por intermedio a la sociedad civil en general del Municipio de Mizque, una información cualitativa y cuantitativa, clara y precisa, sobre las actividades y proyectos que el Gobierno Autónomo Municipal de Mizque ha ejecutado durante la gestión 2020, la cual permite, verificar el grado de cumplimiento de los Objetivos Institucionales y resultados planteados en la gestión.

3. PRESUPUESTO DE RECURSOS

El POA 2020 del GAM Mizque, en su formulación fue aprobado con un techo presupuestario de **23.834.166,00 Bs.**, que corresponde solo a las transferencias corrientes del TGN, Recursos Propios, Regalías y Contrapartes Locales; sin embargo, dicho presupuesto de recursos se ha incrementado hasta **Bs. 47.165.152,54.-** llegando el presupuesto inicial a incrementarse en un **97.89%** aproximadamente.

Seguidamente se muestra como ha ido evolucionando el presupuesto de Recursos durante la gestión 2020.

Informe Rendición de Cuentas Final Gestión 2020
GESTIÓN: MELECID GARCÍA MONTAÑO



Gobierno Autónomo Municipal de Mizque

EVOLUCIÓN DEL PRESUPUESTO DE RECURSOS

DETALLE	Monto Incrementado Bs.	Total Presupuesto con Incremento Bs.	%
TOTAL RECURSOS FORMULACIÓN POA 2020	0,00	23.834.166,00	50,53%
TOTAL RECURSOS CON SALDOS CAJA Y BANCOS	580.886,55	24.415.052,55	1,23%
TOTAL RECURSOS CON CONVENIOS	20.350.737,99	44.765.790,54	43,15%
TOTAL RECURSOS CON REFORMULADO POA	0,00	44.765.790,54	0,00%
TOTAL RECURSOS CON ADICIONALES	2.399.362,00	47.165.152,54	5,09%
TOTAL PRESUPUESTO VIGENTE		47.165.152,54	100,00%

EVOLUCIÓN DEL PRESUPUESTO DE RECURSOS (EN Bs.)

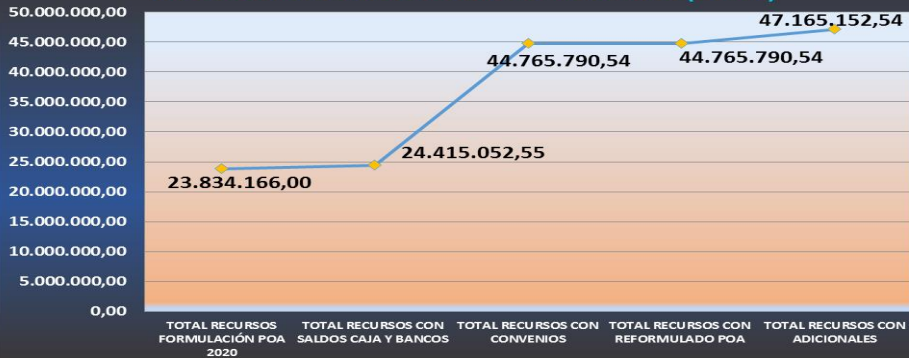

Informe Rendición de Cuentas Final Gestión 2020
GESTIÓN: MELECIDO GARCÍA MONTAÑO



Gobierno Autónomo Municipal de Mizque

4. RECURSOS RECIBIDOS

El presupuesto de recursos, así como su nombre lo indica solo es presupuesto, los recursos en efectivo que el GAM Mizque recibe son los depósitos o desembolsos que ingresan a las cuentas bancarias del Municipio.

Dichos depósitos y desembolsos, son realizados de manera paulatina, de acuerdo a la disponibilidad de efectivo que hay en el Tesoro General de la Nación, recaudaciones efectuadas por el Municipio o de acuerdo al avance de obra y planillas de pago como es el caso de los recursos financiados por UPRE, FPS, FDI y otras financieras.

Lo que más nos interesa, son los desembolsos de recursos que realiza el Tesoro General de la Nación por concepto de Coparticipación Tributaria e Impuesto Directo a los Hidrocarburos (IDH), además de los recursos propios generados por recaudaciones municipales, los aportes de los beneficiarios para sus proyectos y las Regalías Mineras.

En la siguiente tabla se detalla la ejecución de recursos, es decir los recursos que efectivamente recibió el GAM Mizque durante la gestión 2020, principalmente de Coparticipación Tributaria, IDH, Recursos Propios, Aporte de los beneficiarios y las Regalías Mineras.

Informe Rendición de Cuentas Final Gestión 2020
GESTIÓN: MELECIDO GARCÍA MONTAÑO



Gobierno Autónomo Municipal de Mizque

INGRESOS RECIBIDOS POR EL MUNICIPIO De Enero – Diciembre de 2020 (Expresado en Bolivianos)

FUENTE DE FINANCIAMIENTO	CODIGOS	ORGANISMO FINANCIADOR	RECURSOS PRESUPUESTADO (Bs.)	RECURSOS RECIBIDOS (Bs.)	RECURSOS NO RECIBIDOS (Bs.)	% DE EJECUCIÓN
Tesoro General de la Nación	41-113	Coparticipación Tributaria	16.051.439,00	12.075.095,08	3.976.343,92	75,23
		Transferencias Corrientes	16.051.439,00	12.075.095,08	3.976.343,92	75,23
Tesoro General de la Nación	41-119	Impuesto Directo a los Hidrocarburos - IDH	3.383.561,00	3.307.638,00	75.923,00	97,76
		Transferencias Corrientes	3.383.561,00	3.307.638,00	75.923,00	97,76
Recursos Específicos		Recursos Específicos (Propios)	3.000.000,00	2.240.190,05	759.809,95	74,67
	20-210	Rec. Esp. De las Municipalidades	2.500.640,00	1.719.382,18	781.257,82	68,76
	20-230	Otros Recursos Específicos	499.360,00	520.807,87	-21.447,87	104,30
Recursos Específicos	20-220	Regalías	1.000.000,00	675.972,58	324.027,42	67,60
Transf. De Recursos Específicos	42-230	Otros Recursos Específicos	385.300,00	309.746,30	75.553,70	80,39
		Aportes de Contraparte Proyectos de Riego Kuri	300.000,00	269.000,00	31.000,00	
		Aportes de Contraparte Defensivos Millu Mayu	85.300,00	0,00	85.300,00	
		Aporte Local Sub Central Maira K'asa para el Proyecto MEJ. CANAL DE RIEGO MAIRA K'ASA (MIZQUE)	0,00	29.516,30	-29.516,30	
		PROYECTO SISTEMA DE AGUA POTABLE Y SISTEMA DE RIEGO TIP A TIP A B (TRANSFORMADOR) COMUNIDAD TIP A TIP A B (MIZQUE)	0,00	11.230,00	-11.230,00	
Tesoro General de la Nación	41-111	Tesoro General de la Nación (Bono de Discapacidad)	13.866,00	13.866,00	0,00	100,00
		TOTAL PRESUPUESTO VIGENTE	23.834.166,00	18.622.508,01	5.211.657,99	78,13

Informe Rendición de Cuentas Final Gestión 2020
GESTIÓN: MELECIO GARCÍA MONTAÑO



Gobierno Autónomo Municipal de Mizque

5. EJECUCIÓN DEL PRESUPUESTO DE GASTOS

El Presupuesto Institucional del Gobierno Autónomo Municipal de Mizque, está distribuida en gastos de funcionamiento, gastos de ley, gastos recurrentes y convenios registrados como actividades y proyectos de Inversión Pública; las mismas están agrupadas en programas de acuerdo a la Estructura Programática de Gastos establecida en las Directrices de Formulación Presupuestaria para la Gestión 2020.

En la siguiente tabla se detalla los recursos efectivamente recibidos y el gasto realizado por cada Apertura Programática y de acuerdo a las Fuentes de Financiamiento y Organismo Financiador.

Informe Rendición de Cuentas Final Gestión 2020
GESTIÓN: MELECIO GARCÍA MONTAÑO

 Gobierno Autónomo Municipal de Mizque EJECUCION DE RECURSOS PROGRAMADO EN POA 2020 (Expresado en Bolivianos)						
FUENTE DE FINANCIAMIENTO	CODIGOS	ORGANISMO FINANCIADOR	RECURSOS PRESUPUESTADO (Bs.)	RECURSOS RECIBIDOS (Bs.)	RECURSOS NO RECIBIDOS (Bs.)	% DE EJECUCIÓN
Tesoro General de la Nación	41-113	Coparticipación Tributaria	16.051.439,00	12.075.095,08	3.976.343,92	75,23
		Transferencias Corrientes	16.051.439,00	12.075.095,08	3.976.343,92	75,23
Tesoro General de la Nación	41-119	Impuesto Directo a los Hidrocarburos - IDH	3.383.561,00	3.307.638,00	75.923,00	97,76
		Transferencias Corrientes	3.383.561,00	3.307.638,00	75.923,00	97,76
Recursos Específicos		Recursos Específicos (Propios)	3.000.000,00	2.240.190,05	759.809,95	74,67
	20-210	Rec. Esp. De las Municipalidades	2.500.640,00	1.719.382,18	781.257,82	68,76
	20-230	Otros Recursos Específicos	499.360,00	520.807,87	-21.447,87	104,30
Recursos Específicos	20-220	Regalías	1.000.000,00	675.972,58	324.027,42	67,60
Transf. De Recursos Específicos	42-230	Otros Recursos Específicos	385.300,00	309.746,30	75.553,70	80,39
Aportes de Contraparte Proyectos de Riego Kuri			300.000,00	269.000,00	31.000,00	
Aportes de Contraparte Defensivos Millu Mayu			85.300,00	0,00	85.300,00	
Aporte Local Sub Central Maira K'asa para el Proyecto MEJ. CANAL DE RIEGO MAIRA K'ASA (MIZQUE)			0,00	29.516,30	-29.516,30	
PROYECTO SISTEMA DE AGUA POTABLE Y SISTEMA DE RIEGO TIPA TIPA B (TRANSFORMADOR) COMUNIDAD TIPA TIPA B (MIZQUE)			0,00	11.230,00	-11.230,00	
Tesoro General de la Nación	41-111	Tesoro General de la Nación (Bono de Discapacidad)	13.866,00	13.866,00	0,00	100,00
TOTAL PRESUPUESTO VIGENTE			23.834.166,00	18.622.508,01	5.211.657,99	78,13
Recursos Caja y Banco 2019			580.886,55	580.886,55		
Impuesto a la Participación en Juegos			1.993,00	1.992,36		
Cobro Intermunicipales			8.366,00	5.132,00		
TOTAL RECURSOS			24.425.411,55	19.210.518,92		

*Informe Rendición de Cuentas Final Gestión 2020
GESTIÓN: MELECIO GARCÍA MONTAÑO*

 Gobierno Autónomo Municipal de Mizque Ejecución Presupuestaria de Gastos (Enero - Diciembre de 2020) (Expresado en Bolivianos)						
Código Apertura Programática	Descripción Apertura Programática	Presupuesto Vigente	Presupuesto Ejecutado	Pagado	Saldo Por Pagar	% Ejecución Presup.
00 0 001	FUNCIONAMIENTO EJECUTIVO MUNICIPAL	3.715.031,00	3.542.486,44	3.498.249,12	44.237,32	95,36%
01 0 001	FUNCIONAMIENTO CONCEJO MUNICIPAL	1.047.829,00	1.022.015,73	1.015.339,97	6.675,76	97,54%
10	IMPLEM. DE HUERTOS FAMILIARES DE MANZANA Y DURAZNO EN LAS COMUNIDADES DEL MUNICIPIO DE MIZQUE	4.600,52	4.588,42	4.588,42	0,00	99,74%
10 0 001	FORTALECIMIENTO A LA PRODUCCION AGROPECUARIA	60.817,62	54.203,62	49.414,12	4.789,50	89,12%
10 0 002	ORGANIZACIÓN DE FERIAS PRODUCTIVAS	12.091,00	11.714,00	11.714,00	0,00	96,88%
10 0 003	APOYO Y ASISTENCIA TÉCNICA AGROPECUARIA (CAMPAÑA DE VACUNACION VITAMINACIÓN)	62.000,00	58.083,70	54.416,90	3.666,80	93,68%
10 0 004	IMPLEMENTACIÓN Y MANEJO DEL CENTRO DE MECANIZACIÓN AGRÍCOLA	230.000,00	215.291,91	207.958,31	7.333,60	93,61%
10 0 005	MEJORAMIENTO Y DESARROLLO DE LA PRODUCCIÓN FRUTICOLA	5.773,60	5.773,60	5.773,60	0,00	100,00%
10 0 006	FORTALECIMIENTO Y EQUIPAMIENTO PLAMI	238.936,76	181.016,52	174.348,52	6.668,00	75,76%
10 0 007	ESTUDIOS, INVESTIGACIÓN DE PROYECTOS PRODUCTIVOS	14.598,23	0,00	0,00	0,00	0,00%
10 0 008	PROGRAMA PROMOVRIENDO LA AGRICULTURA ECOLÓGICA EN MIZQUE	34.310,00	34.310,00	34.310,00	0,00	100,00%
10 0 009	IMPLEMENTACIÓN DE PROYECTOS PRODUCTIVOS PARA LA ORGANIZACIÓN DE MUJERES	20.000,00	0,00	0,00	0,00	0,00%
10 0 081	SEGURO AGRICOLA UNIVERSAL PACHAMAMA MEDIANTE LA IMPLEMENTACION DE LA PIRWA	100.523,00	100.523,00	100.523,00	0,00	100,00%

*Informe Rendición de Cuentas Final Gestión 2020
GESTIÓN: MELECIO GARCÍA MONTAÑO*



Gobierno Autónomo Municipal de Mizque

Ejecución Presupuestaria de Gastos (Enero - Diciembre de 2020)
(Expresado en Bolivianos)

Código Apertura Programática	Descripción Apertura Programática	Presupuesto Vigente	Presupuesto Ejecutado	Pagado	Saldo Por Pagar	% Ejecución Presup.
11 0 001	MANTENIMIENTO SISTEMA DE AGUA POTABLE Y ALCANTARILLADO SANITARIO EN ÁREA RURAL Y URBANO	327.241,64	313.876,27	298.632,27	15.244,00	95,92%
11 0 002	AMPLIACIÓN DE SISTEMA DE AGUA POTABLE EN EL ÁREA URBANA	28.918,40	28.918,40	28.918,40	0,00	100,00%
11 0 003	AMPLIACIÓN DE SISTEMA DE ALCANTARILLADO EN EL ÁREA URBANA	21.256,50	21.256,50	21.256,50	0,00	100,00%
11 028747118000000	CONST. SIST. AGUA POTABLE TABACAL (MIZQUE)	87.389,11	87.389,11	87.389,11	0,00	100,00%
11 028747149000000	CONST. SIST. AGUA POTABLE TUJMA TRIGAL (MIZQUE)	168.048,00	168.048,00	168.048,00	0,00	100,00%
11 134200993000000	AMPL. SISTEMA DE AGUA POTABLE PUEBLO MIZQUE	237.888,70	138.945,59	138.945,59	0,00	58,41%
11 134200994000000	AMPL. SISTEMA DE AGUA POTABLE COMUNIDAD DE MINA ASIENTOS	789.025,19	459.688,70	459.688,70	0,00	58,26%
12 0 001	MANTENIMIENTO Y REFACCIÓN DE SISTEMAS DE RIEGO	24.800,00	23.938,56	23.938,56	0,00	96,53%
12 028747235000000	MEJ. SIST. DE RIEGO EN LA COMUNIDAD DE KURI CENTRO (MIZQUE)	367.229,61	305.403,66	305.403,66	0,00	83,16%
12 028747243000000	MEJ. SISTEMA DE RIEGO EN LA COMUNIDAD DE KURI ALTO (MIZQUE)	288.971,38	258.971,38	258.971,38	0,00	89,62%
12 028747248000000	MEJ. SISTEMA DE RIEGO EN LA COMUNIDAD DE KURI BAJO (MIZQUE)	613.492,96	377.574,94	377.574,94	0,00	61,55%

Informe Rendición de Cuentas Final Gestión 2020
GESTIÓN: MELECIO GARCÍA MONTAÑO



Gobierno Autónomo Municipal de Mizque

Ejecución Presupuestaria de Gastos (Enero - Diciembre de 2020)
(Expresado en Bolivianos)

Código Apertura Programática	Descripción Apertura Programática	Presupuesto Vigente	Presupuesto Ejecutado	Pagado	Saldo Por Pagar	% Ejecución Presup.
13 0 001	MANEJO Y MANTENIMIENTO DE PARQUES Y JARDINES	100.000,00	91.635,86	87.186,67	4.449,19	91,64%
13 0 002	APOYO A LAS ACTIVIDADES MEDIO AMBIENTALES	5.584,00	3.315,10	3.315,10	0,00	59,37%
13 0 003	MANEJO DE VIVEROS FORESTALES Y FRUTALES	125.000,00	115.274,04	108.991,04	6.283,00	92,22%
14 0 001	MANEJO DE RESÍDUOS SÓLIDOS Y DISPOSICIÓN DE BASURA	79.925,00	66.411,30	66.411,30	0,00	83,09%
14 0 002	CAMPAÑA DE RECOLECCIÓN DE BASURA EN EL MUNICIPIO DE MIZQUE	2.000,00	1.909,88	1.909,88	0,00	95,49%
14 0 003	CAMPAÑA DE RECOJO DE ENVASES DE AGROQUÍMICOS	2.000,00	0,00	0,00	0,00	0,00%
14 13420007300000000	MANEJO INTEGRAL DE GESTIÓN DE RESIDUOS SÓLIDOS MIZQUE	23.961,93	709,81	709,81	0,00	2,96%
15 0 001	AMPLIACIÓN DE ALUMBRADO PÚBLICO RURAL Y URBANO	83.000,00	81.993,00	81.993,00	0,00	98,79%
15 0 002	ADQUISICIÓN DE ENERGÍAS ALTERNATIVAS	66.000,00	66.000,00	66.000,00	0,00	100,00%
16 0 001	MANTENIMIENTO ALUMBRADO PÚBLICO RURAL Y URBANO	310.000,00	244.860,46	242.079,46	2.781,00	78,99%
17 0 001	OBRAS MENORES DE INFRAESTRUCTURA RURAL Y URBANA	30.000,00	26.758,16	26.758,16	0,00	89,19%
17 0 002	MANTENIMIENTO Y REFACCIÓN DE INFRAESTRUCTURA URBANA Y RURAL	20.000,00	0,00	0,00	0,00	0,00%
17 0 005	TRANSF. DE CAPITAL A VIVIENDA PROYECTO VIVIENDA NUEVA AUTOCONSTRUCCIÓN EN EL MUNICIPIO DE MIZQUE-FASE(V)2019 CB	194.171,05	194.171,05	0,00	194.171,05	100,00%

Informe Rendición de Cuentas Final Gestión 2020
GESTIÓN: MELECIO GARCÍA MONTAÑO



Gobierno Autónomo Municipal de Mizque

Ejecución Presupuestaria de Gastos (Enero - Diciembre de 2020)
(Expresado en Bolivianos)

Código Apertura Programática	Descripción Apertura Programática	Presupuesto Vigente	Presupuesto Ejecutado	Pagado	Saldo Por Pagar	% Ejecución Presup.
17 0 006	TRANSF.DE CAPITAL AEVIVIENDA PROYECTO CONSTRUCCION DE 42 VIVIENDAS EN EL MUNICIPIO DE MIZQUE-COCHABAMBA	418.878,00	418.878,00	0,00	418.878,00	100,00%
17 1342 0098300000 000	CONST. TERMINAL DE BUSES MIZQUE	137.115,87	134.097,83	134.097,83	0,00	97,80%
18 0 001	MANTENIMIENTO DE CAMINOS VECINALES	320.375,08	285.922,08	269.895,28	16.026,80	89,25%
19 0 001	GASTOS OPERATIVOS Y EQUIPAMIENTO URBANISMO Y CATASTRO	160.630,00	151.827,73	119.107,34	32.720,39	94,52%
20 0 001	GASTOS OPERATIVOS SERVICIOS DE SALUD	2.236.544,92	2.182.065,74	2.045.530,55	136.535,19	97,56%
20 0 002	MANTENIMIENTO INFRAESTRUCTURA DE SALUD	211.455,16	211.455,16	211.455,16	0,00	100,00%
20 0 003	PROGRAMA PREVENCIÓN Y CONTROL DE ENFERMEDADES TRANSMISIBLES	131.000,00	118.127,96	111.848,73	6.279,23	90,17%
20 0 004	FORTALECIMIENTO DE LA ESTRUCTURA SOCIAL DE SALUD MIZQUE	399,48	0,00	0,00	0,00	0,00%
20 0 005	PROGRAMA DE DESNUTRICIÓN CERO	164.256,00	137.112,00	137.112,00	0,00	83,47%
20 0 006	PROYECCIÓN A LA COMUNIDAD.	5.000,00	0,00	0,00	0,00	0,00%
20 0 007	FORTALECIMIENTO PROGRAMA UNI	3.000,00	93,50	93,50	0,00	3,12%
20 0 008	FORTALECIMIENTO PROGRAMA BONO JUANA AZURDUY	10.000,00	6.845,20	6.845,20	0,00	68,45%
20 0 009	EQUIPAMIENTO SERVICIOS DE SALUD	150.000,00	35.250,00	35.250,00	0,00	23,50%
20 0 010	ATENCIÓN A PACIENTE EXTERNO	50.000,00	26.656,50	26.656,50	0,00	53,31%
20 0 099	SERVICIOS DE SALUD UNIVERSAL Y GRATUITA - SUS	2.481.553,31	1.791.559,98	1.791.559,98	0,00	72,20%
20 0 150	PREVENCIÓN CONTROL Y ATENCIÓN DEL CORONAVIRUS	750.140,00	715.908,37	715.908,37	0,00	95,44%

Informe Rendición de Cuentas Final Gestión 2020
GESTIÓN: MELECID GARCÍA MONTAÑO



Gobierno Autónomo Municipal de Mizque

Ejecución Presupuestaria de Gastos (Enero - Diciembre de 2020)
(Expresado en Bolivianos)

Código Apertura Programática	Descripción Apertura Programática	Presupuesto Vigente	Presupuesto Ejecutado	Pagado	Saldo Por Pagar	% Ejecución Presup.
21 0 001	GASTOS OPERATIVOS SERVICIOS DE EDUCACIÓN	300.000,00	195.731,20	189.941,70	5.789,50	65,24%
21 0 002	DESAYUNO ESCOLAR	1.158.620,49	342.562,55	342.562,55	0,00	29,57%
21 0 003	MANTENIMIENTO Y REFACCIÓN DE UNIDADES EDUCATIVAS	99.999,48	99.210,20	79.490,20	19.720,00	99,21%
21 0 004	GASTOS OPERATIVOS INTERNADOS RURALES	264.719,13	129.757,91	129.757,91	0,00	49,02%
21 0 005	MANTENIMIENTO Y REFACCIÓN DE INTERNADOS	20.000,00	0,00	0,00	0,00	0,00%
21 0 006	EQUIPAMIENTO Y MATERIAL PARA EDUCACIÓN	186.412,25	7.862,00	7.862,00	0,00	4,22%
21 0 008	GASTOS OPERATIVOS WAWA WASIS	20.000,00	18.493,06	18.493,06	0,00	92,47%
21 0 009	PROGRAMA DE POST ALFABETIZACIÓN ¡YO SI PUEDO SEGUIR!	20.000,00	17.147,35	17.147,35	0,00	85,74%
21 0 010	GASTOS OPERATIVOS DE SERVICIOS DE TELECENTROS EDUCATIVOS MIZQUE	59.848,16	58.482,55	54.628,29	3.854,26	97,72%
21 0 011	GASTOS OPERATIVOS Y EQUIPAMIENTO DE BIBLIOTECA MUNICIPAL	11.600,00	11.514,60	11.514,60	0,00	99,26%
21 0 013	IMPLEMENTACION DE BACHILLERATO HUMANISTICO EN MINA ASIENTOS	40.000,00	0,00	0,00	0,00	0,00%
21 0 088	FONDO DE FOMENTO A LA EDUCACIÓN CÍVICO PATRIÓTICA	5.115,00	5.010,35	5.010,35	0,00	83,51%
21 13420098000000 000	CONST. MURO PERIMETRAL U.E. MARTÍN CÁRDENAS - MUNICIPIO MIZQUE	314.651,36	314.651,36	314.651,36	0,00	100,00%

Informe Rendición de Cuentas Final Gestión 2020
GESTIÓN: MELECID GARCÍA MONTAÑO



Gobierno Autónomo Municipal de Mizque

Ejecución Presupuestaria de Gastos (Enero - Diciembre de 2020)
(Expresado en Bolivianos)

Código Apertura Programática	Descripción Apertura Programática	Presupuesto Vigente	Presupuesto Ejecutado	Pagado	Saldo Por Pagar	% Ejecución Presup.
22 0 001	APOYO AL DESARROLLO DEPORTIVO	131.262,13	107.811,88	105.030,88	2.781,00	82,13%
22 0 002	FORTALECIMIENTO Y EQUIPAMIENTO ESCUELAS DEPORTIVAS MUNICIPAL	52.019,24	52.015,89	52.015,89	0,00	99,99%
22 0 005	MANTENIMIENTO Y REFACCION DE CAMPOS DEPORTIVOS	15.000,00	9.732,84	9.732,84	0,00	64,89%
22 1342009910000000	CONST. CANCHA DE FUTBOL CON CESPED SINTETICO EN LA JUNTA VECINAL LA VILLA DE MIZQUE	324.760,82	314.595,28	314.595,28	0,00	96,87%
23 0 001	APOYO A LA CULTURA	75.704,95	73.573,40	70.792,40	2.781,00	97,18%
24 0 001	APOYO AL TURISMO.	500,00	187,00	187,00	0,00	37,40%
24 1342009920000000	IMPLEM. DE TURISMO AVENTURA EN EL CAÑON DE KURI MUNICIPIO MIZQUE	65.058,00	0,00	0,00	0,00	0,00%
25 0 001	SERVICIOS LEGALES INTEGRALES MUNICIPALES SLIMS	62.903,00	59.172,67	57.037,87	2.134,80	94,07%
25 0 002	APOYO A PERSONAS EN SITUACIÓN DE INDIGENCIA	5.000,00	0,00	0,00	0,00	0,00%
25 0 003	APOYO A PERSONAS CON DISCAPACIDAD	50.000,00	27.876,80	27.876,80	0,00	55,75%
25 0 004	APOYO A LAS PERSONAS ADULTOS MAYORES	10.000,00	0,00	0,00	0,00	0,00%
25 0 088	RENTA DIGNIDAD	767.292,00	751.556,14	751.556,14	0,00	97,95%
25 0 089	AYUDA ECONÓMICA PARA PERSONAS CON DISCAPACIDAD	173.500,00	133.750,00	133.750,00	0,00	77,09%
26 0 001	DEFENSORÍA DE LA NIÑEZ Y ADOLESCENCIA (LEY N° 548)	100.000,00	99.460,59	91.220,59	8.240,00	99,46%

Informe Rendición de Cuentas Final Gestión 2020
GESTIÓN: MELECIDO GARCÍA MONTAÑO



Gobierno Autónomo Municipal de Mizque

Ejecución Presupuestaria de Gastos (Enero - Diciembre de 2020)
(Expresado en Bolivianos)

Código Apertura Programática	Descripción Apertura Programática	Presupuesto Vigente	Presupuesto Ejecutado	Pagado	Saldo Por Pagar	% Ejecución Presup.
28 0 001	GASTOS OPERATIVOS DE MERCADOS MUNICIPALES	140.000,00	133.097,42	124.349,62	8.747,80	95,07%
28 0 003	FORTALECIMIENTO AL COMAN	1.000,00	0,00	0,00	0,00	0,00%
29 0 001	GASTOS OPERATIVOS MATADERO MUNICIPAL	170.000,00	155.961,54	147.258,04	8.703,50	91,74%
29 0 002	EQUIPAMIENTO DEL MATADERO MUNICIPAL	140.000,00	140.000,00	140.000,00	0,00	100,00%
31 0 001	PREVENCIÓN Y MITIGACIÓN DE DESASTRES NATURALES	314.153,00	313.918,33	312.824,91	1.093,42	99,93%
31 0 002	APOYO Y ASISTENCIA TECNICA PARA RESPUESTA INMEDIATA A DESASTRES NATURALES	30.000,00	27.584,12	27.584,12	0,00	91,95%
31 0 003	PROGRAMA DE SEGURIDAD ALIMENTARIA "DOTACION CANASTA ESTUDIANTIL SOLIDARIO POST PANDEMIA COVID-19"	122.248,68	121.958,88	0,00	121.958,88	99,76%
33 0 001	SEGURIDAD CIUDADANA	114.662,00	112.798,91	111.676,91	1.122,00	98,38%
33 0 080	FORTALECIMIENTO A LA FELCV	8.952,00	6.660,00	6.660,00	0,00	74,40%
34 0 001	EQUIPAMIENTO MUNICIPAL	27.800,00	26.103,00	26.103,00	0,00	93,90%
34 0 002	FORTALECIMIENTO MUNICIPAL	309.000,00	307.459,65	287.992,65	19.467,00	99,33%
34 0 004	FORTALECIMIENTO Y EQUIPAMIENTO UNIDAD DE INFORMÁTICA MUNICIPAL	60.000,00	58.318,63	53.529,13	4.789,50	97,20%
34 0 006	MANTENIMIENTO DE EQUIPO PESADO Y LIVIANO	472.999,00	437.639,50	429.605,50	8.034,00	92,52%
34 0 007	ESTUDIOS, INVESTIGACIÓN Y ACTUALIZACIÓN DE PROYECTOS	103.751,32	58.255,76	30.299,20	27.956,56	56,15%
34 0 008	SUPERVISIÓN DE PROYECTOS	53.000,00	48.125,02	44.983,52	3.141,50	90,80%
34 0 009	SANEAMIENTO LEGAL DE ACTIVOS FIJOS Y PROCESOS JUDICIALES	22.080,00	5.160,00	5.160,00	0,00	23,37%

Informe Rendición de Cuentas Final Gestión 2020
GESTIÓN: MELECIDO GARCÍA MONTAÑO



Gobierno Autónomo Municipal de Mizque

Ejecución Presupuestaria de Gastos (Enero - Diciembre de 2020)
(Expresado en Bolivianos)

Código Apertura Programática	Descripción Apertura Programática	Presupuesto Vigente	Presupuesto Ejecutado	Pagado	Saldo Por Pagar	% Ejecución Presup.
34 0 012	AUDITORIAS INTERNAS Y EXTERNAS	32.000,00	31.631,30	31.631,30	0,00	98,85%
34 0 013	FORMULACIÓN Y AJUSTE A PLANES DE MEDIANO Y CORTO PLAZO	2.346,94	782,40	782,40	0,00	33,34%
34 0 015	FORTALECIMIENTO Y EQUIPAMIENTO RADIO Y TELEVISION	122.000,00	118.425,51	114.411,33	4.014,18	97,07%
34 0 016	SEGUROS PARA VEHICULOS LIVIANOS Y MAQUINARIA PESADA DEL GAM-MIZQUE	118.500,00	118.500,00	118.500,00	0,00	100,00%
34 0 017	APORTE A LA MANCOMUNIDAD	80.257,00	80.257,00	80.257,00	0,00	100,00%
34 0 018	IMPLEMENTACION DE LA CARTA ORGÁNICA MUNICIPAL	1.442,00	548,00	548,00	0,00	38,00%
34 0 019	IMPLEMENTACION Y FUNCIONAMIENTO DEL SEGIP	3.908,00	3.719,50	3.719,50	0,00	95,18%
34 0 020	FORTALECIMIENTO Y EQUIPAMIENTO ÁREA DE RECAUDACIONES	15.500,00	15.431,10	15.431,10	0,00	99,56%
34 0 021	FORTALECIMIENTO Y EQUIPAMIENTO ÁREA DE ACTIVOS FIJOS	45.000,00	42.976,12	39.309,32	3.666,80	95,50%
34 0 022	DISTRITACION MUNICIPAL DE MIZQUE	64.619,00	17.123,80	17.123,80	0,00	26,50%
34 0 088	SISTEMA ASOCIATIVO MUNICIPAL	64.206,00	64.069,03	64.069,03	0,00	99,79%
34 0 099	PARTICIPACIÓN Y CONTROL SOCIAL (PYCS)	5.000,00	2.734,70	2.734,70	0,00	54,69%
97 0 014	CONSTRUCCION PUENTE VEHICULAR CALLEJAS	211.500,00	0,00	0,00	0,00	0,00%
99 0 002	PARTIDAS NO ASIGNABLES A PROGRAMAS-DEUDAS (CONSULTORES DE LINEA)	173.643,33	173.643,33	173.643,33	0,00	100,00%
99 0 003	PARTIDAS NO ASIGNABLES A PROGRAMAS-DEUDAS DE INVERSIÓN	289.115,25	289.115,25	289.115,25	0,00	100,00%
Total		24.425.411,55	20.265.010,18	19.100.275,65	1.164.734,53	82,97%

Informe Rendición de Cuentas Final Gestión 2020
GESTIÓN: MELECIDO GARCÍA MONTAÑO



Gobierno Autónomo Municipal de Mizque

EJECUCION DE RECURSOS CONVENIOS FPS GESTIÓN 2020
(Expresado en Bolivianos)

FUENTE DE FINANCIAMIENTO	CODIGOS	ORGANISMO FINANCIADOR	RECURSOS PRESUPUESTADO (Bs.)	RECURSOS RECIBIDOS (Bs.)	RECURSOS NO RECIBIDOS (Bs.)	% DE EJECUCIÓN
Transferencias de Crédito Externo	43-415	Agencia Internacional de Fomento (BM)	6.261.036,00	6.173.756,54	87.279,46	98,61
		AMPL. SIST. DE RIEGO TIPA TIPA (MIZQUE)	14.400,00	7.200,00	7.200,00	50,00
		MEJ. SIST. DE RIEGO EN LA COMUNIDAD DE KURI CENTRO (MIZQUE)	1.933.681,00	1.933.680,70	0,30	100,00
		MEJ. SISTEMA DE RIEGO EN LA COMUNIDAD DE KURI ALTO (MIZQUE)	1.650.536,00	1.650.521,00	15,00	100,00
		MEJ. SISTEMA DE RIEGO EN LA COMUNIDAD DE KURI BAJO (MIZQUE)	2.574.973,00	2.494.909,21	80.063,79	96,89
		CONST. DEFENSIVOS MILLU MAYU ZONA SAN PEDRO BAJO (MIZQUE)	87.446,00	87.445,63	0,37	100,00
	43-732	Banco Europeo de Inversiones	1.714.250,00	680.147,87	1.034.102,13	39,68
		CONST. SIST. AGUA POTABLE TABACAL (MIZQUE)	1.160.200,00	680.147,87	480.052,13	58,62
		CONST. SIST. AGUA POTABLE TUJMA TRIGAL (MIZQUE)	554.050,00	0,00	554.050,00	0,00
	TOTAL PRESUPUESTO VIGENTE	7.975.286,00	6.853.904,41	1.121.381,59	85,94	

Informe Rendición de Cuentas Final Gestión 2020
GESTIÓN: MELECIDO GARCÍA MONTAÑO



Gobierno Autónomo Municipal de Mizque

Ejecución Presupuestaria de Gastos – Convenios FPS
(Enero - Diciembre de 2020)
(Expresado en Bolivianos)

Código Apertura Programática	Descripción Apertura Programática	Presupuesto Vigente	Presupuesto Ejecutado	Pagado	Saldo Por Pagar	% Ejecución Presup.
11 028747118000 00 000	CONST. SIST. AGUA POTABLE TABACAL (MIZQUE)	1.160.200,00	680.147,87	680.147,87	0,00	58,62%
11 028747149000 00 000	CONST. SIST. AGUA POTABLE TUJMA TRIGAL (MIZQUE)	554.050,00	0,00	0,00	0,00	0,00%
12 028746942000 00 000	AMPL. SIST. DE RIEGO TIPA TIPA (MIZQUE)	14.400,00	7.200,00	7.200,00	0,00	50,00%
12 028747235000 00 000	MEJ. SIST. DE RIEGO EN LA COMUNIDAD DE KURI CENTRO (MIZQUE)	1.933.681,00	1.933.680,70	1.933.680,70	0,00	100,00%
12 028747243000 00 000	MEJ. SISTEMA DE RIEGO EN LA COMUNIDAD DE KURI ALTO (MIZQUE)	1.650.536,00	1.650.521,00	1.650.521,00	0,00	100,00%
12 028747248000 00 000	MEJ. SISTEMA DE RIEGO EN LA COMUNIDAD DE KURI BAJO (MIZQUE)	2.574.973,00	2.494.909,21	2.494.909,21	0,00	96,89%
31 028747087000 00 000	CONST. DEFENSIVOS MILLU MAYU ZONA SAN PEDRO BAJO (MIZQUE)	87.446,00	87.445,63	87.445,63	0,00	100,00%
	TOTAL	7.975.286,00	6.853.904,41	6.853.904,41	0,00	85,94%

Informe Rendición de Cuentas Final Gestión 2020
GESTIÓN: MELECIO GARCÍA MONTAÑO



Gobierno Autónomo Municipal de Mizque

EJECUCION DE RECURSOS CONVENIOS UPRE GESTIÓN 2020
(Expresado en Bolivianos)

FUENTE DE FINANCIAMIENTO	CODIGOS	ORGANISMO FINANCIADOR	RECURSOS PRESUPUESTADO (Bs.)	RECURSOS RECIBIDOS (Bs.)	RECURSOS NO RECIBIDOS (Bs.)	% DE EJECUCIÓN
Tesoro General de la Nación	41-111	Tesoro General de la Nación	10.452.715,99	7.805.015,71	2.647.700,28	74,67
		CONST. TERMINAL DE BUSES MIZQUE	7.319.003,53	4.785.838,40	2.533.165,13	65,39
		CONST. UNIDAD EDUCATIVA KURI ALTO - MUNICIPIO MIZQUE	3.133.712,46	3.019.177,31	114.535,15	96,35
		TOTAL PRESUPUESTO VIGENTE	10.452.715,99	7.805.015,71	2.647.700,28	74,67

Ejecución Presupuestaria de Gastos – Convenios UPRE
(Enero - Diciembre de 2020)
(Expresado en Bolivianos)

Código Apertura Programática	Descripción Apertura Programática	Presupuesto Vigente	Presupuesto Ejecutado	Pagado	Saldo Por Pagar	% Ejecución Presup.
17 134200983000 00 000	CONST. TERMINAL DE BUSES MIZQUE	7.319.003,53	4.785.838,40	4.785.838,40	0,00	65,39%
21 134200982000 00 000	CONST. UNIDAD EDUCATIVA KURI ALTO - MUNICIPIO MIZQUE	3.133.712,46	3.019.177,31	3.019.177,31	0,00	96,35%
	TOTAL	10.452.715,99	7.805.015,71	7.805.015,71	0,00	74,67%

Informe Rendición de Cuentas Final Gestión 2020
GESTIÓN: MELECIO GARCÍA MONTAÑO



Gobierno Autónomo Municipal de Mizque

EJECUCION DE RECURSOS LEY 1307 GESTIÓN 2020

(Expresado en Bolivianos)

FUENTE DE FINANCIAMIENTO	CODIGOS	ORGANISMO FINANCIADOR	RECURSOS PRESUPUESTADO (Bs.)	RECURSOS RECIBIDOS (Bs.)	RECURSOS NO RECIBIDOS (Bs.)	% DE EJECUCIÓN
Tesoro General de la Nación	41-119	Impuesto Directo a los Hidrocarburos - IDH	1.389.003,00	1.389.003,00	0,00	100,00
		PREVISION PARA LA REACTIVACION PRODUCTIVA DE LAS ECONOMIAS LOCALES	347.250,00	347.250,00	0,00	100,00
		PREVISION PROGRAMA SEGURIDAD ALIMENTARIA	347.251,00	347.251,00	0,00	100,00
		PREVENCIÓN CONTROL Y ATENCIÓN DEL CORONAVIRUS	694.502,00	694.502,00	0,00	100,00
TOTAL PRESUPUESTO VIGENTE			1.389.003,00	1.389.003,00	0,00	100,00

Informe Rendición de Cuentas Final Gestión 2020
GESTIÓN: MELECIDO GARCÍA MONTAÑO



Gobierno Autónomo Municipal de Mizque

Ejecución Presupuestaria de Gastos – Ley 1307 (Enero - Diciembre de 2020)

(Expresado en Bolivianos)

Código Apertura Programática	Descripción Apertura Programática	Presupuesto Vigente	Presupuesto Ejecutado	Pagado	Saldo Por Pagar	% Ejecución Presup.
10 TPP1342000001 000	IMPLEM. DE HUERTOS FAMILIARES DE MANZANA Y DURAZNO EN LAS COMUNIDADES DEL MUNICIPIO DE MIZQUE	139.027,58	139.027,58	139.027,58	0,00	100,00%
10 TPP1342000002 000	IMPLEM. DE HUERTOS FAMILIARES DE HORTALIZAS EN DISTRITO DE SAN VICENTE	49.420,00	49.183,60	49.183,60	0,00	99,52%
12 13420099500000 000	CONST. SISTEMA DE RIEGO EN LA COMUNIDAD DE LAMPAZO	44.037,29	43.178,10	43.178,10	0,00	98,05%
12 13420099600000 000	CONST. SISTEMA DE RIEGO EN LAS COMUNIDADES DE SOMBRERITO - CHILLJCHI	53.907,38	52.289,80	52.289,80	0,00	97,00%
12 13420099700000 000	CONST. SISTEMA DE RIEGO EN LA COMUNIDAD DE AGUADA	60.857,75	58.970,40	58.970,40	0,00	96,90%
SUB TOTAL "PREVISION PARA LA REACTIVACION PRODUCTIVA DE LAS ECONOMIAS LOCALES"		347.250,00	342.649,48	342.649,48	0,00	98,68%
Saldo		4.600,52				
11 13420099300000 000	AMPL. SISTEMA DE AGUA POTABLE PUEBLO MIZQUE	122.248,68	122.248,68	122.248,68	0,00	100,00%
31 0 003	PROGRAMA DE SEGURIDAD ALIMENTARIA "DOTACION CANASTA ESTUDIANTIL SOLIDARIO POST PANDEMIA COVID-19"	225.002,32	225.002,32	225.002,32	0,00	100,00%
SUB TOTAL "PREVISION PROGRAMA SEGURIDAD ALIMENTARIA"		347.251,00	347.251,00	347.251,00	0,00	100,00%
Saldo		0,00				

Informe Rendición de Cuentas Final Gestión 2020
GESTIÓN: MELECIDO GARCÍA MONTAÑO

Gobierno Autónomo Municipal de Mizque
Ejecución Presupuestaria de Gastos – Ley 1307 (Enero - Diciembre de 2020)
(Expresado en Bolivianos)

Código Apertura Programática	Descripción Apertura Programática	Presup. Vigente	Presup. Ejecutado	Pagado	Saldo Por Pagar	% Ejec. Presup.
20 0 150	PREVENCIÓN CONTROL Y ATENCIÓN DEL CORONAVIRUS	694.502,00	657.766,55	657.766,55	0,00	94,71%
	Compra de Medicamentos, Reactivos e Insumos de Bioseguridad para la atención a pacientes con COVID-19		81.715,00	81.715,00	0,00	
	Mantenimiento de Equipos de Laboratorio y Motorizados del Hospital para la Atención de pacientes con COVID-19		49.244,00	49.244,00	0,00	
	Refacción y Readecuación de Ambientes para Laboratorio y Centros de Aislamiento para la Atención de Pacientes con COVID-19		180.752,17	180.752,17	0,00	
	Compra de Material de Limpieza y Desinfección para Centros de Aislamiento COVID-19		117.359,00	117.359,00	0,00	
	Contratación de Personal para la atención de pacientes con COVID-19		228.696,38	228.696,38	0,00	
	SUB TOTAL "PREVENCIÓN CONTROL Y ATENCIÓN DEL CORONAVIRUS"	694.502,00	657.766,55	657.766,55	0,00	94,71%
	Saldo	36.735,45				
	TOTAL RECURSOS LEY 1307	1.389.003,00	1.347.667,03	1.347.667,03	0,00	
	SALDO RECURSOS LEY 1307	41.335,97				

Informe Rendición de Cuentas Final Gestión 2020
GESTIÓN: MELECIO GARCÍA MONTAÑO

Gobierno Autónomo Municipal de Mizque
EJECUCION DE RECURSOS TGN COVID - 19 GESTIÓN 2020
(Expresado en Bolivianos)

FUENTE DE FINANCIAMIENTO	CODIGOS	ORGANISMO FINANCIADOR	RECURSOS PRESUPUESTADO (Bs.)	RECURSOS RECIBIDOS (Bs.)	RECURSOS NO RECIBIDOS (Bs.)	% DE EJECUCIÓN
Tesoro General de la Nación	41-111	Tesoro General de la Nación	1.000.000,00	1.000.000,00	0,00	100,00
		TOTAL PRESUPUESTO VIGENTE	1.000.000,00	1.000.000,00	0,00	100,00

Ejecución Presupuestaria de Gastos – Recursos TGN COVID - 19 Gestión 2020
(Enero - Diciembre de 2020)
(Expresado en Bolivianos)

Código Apertura Programática	Descripción Apertura Programática	Presup. Vigente	Presup. Ejecutado	Pagado	Saldo Por Pagar	% Ejec. Presup.
20 0 150	PREVENCIÓN CONTROL Y ATENCIÓN DEL CORONAVIRUS	1.000.000,00	980.468,96	980.468,96	0,00	98,05%
	REFACION Y ADECUACION DE LAS AREA DE AISLAMIENTO COVID-19 EN EL MUNICIPIO DE MIZQUE: Adecuación de Salas de Aislamiento HAMA Fase I y II; Coliseo Nuevo; Laboratorio Molecular; Centro de Salud Mina Asientos		166.858,96	166.858,96	0,00	
	Insumos de Bioseguridad para el Personal de Salud		86.800,00	86.800,00	0,00	
	Compra de Reactivos, Insumos para Pruebas Rápidas, Transporte para pruebas PCR y otros insumos		120.429,00	120.429,00	0,00	
	Equipamiento		606.381,00	606.381,00	0,00	
	TOTAL	1.000.000,00	980.468,96	980.468,96	0,00	98,05%
	SALDO	19.531,04				

Informe Rendición de Cuentas Final Gestión 2020
GESTIÓN: MELECIO GARCÍA MONTAÑO



Gobierno Autónomo Municipal de Mizque

EJECUCION DE RECURSOS CONVENIO GADC - COVID 19 GESTIÓN 2020

(Expresado en Bolivianos)

FUENTE DE FINANCIAMIENTO	CODIGOS	ORGANISMO FINANCIADOR	RECURSOS PRESUPUESTADO (Bs.)	RECURSOS RECIBIDOS (Bs.)	RECURSOS NO RECIBIDOS (Bs.)	% DE EJECUCIÓN
Tesoro General de la Nación	41-117	Impuesto Especial a los Hidrocarburos y sus Derivados	1.648.589,53	1.648.589,53	0,00	100,00
Tesoro General de la Nación	41-119	Impuesto Directo a los Hidrocarburos - IDH	124.146,47	124.146,47	0,00	100,00
Transferencias de Recursos Específicos	42-220	Regalías	150.000,00	150.000,00	0,00	100,00
TOTAL PRESUPUESTO VIGENTE			1.922.736,00	1.922.736,00	0,00	100,00

Ejecución Presupuestaria de Gastos – Recursos TGN COVID - 19 Gestión 2020

(Enero - Diciembre de 2020)

(Expresado en Bolivianos)

Código Apertura Programática	Descripción Apertura Programática	Presupuesto Vigente	Presupuesto Ejecutado	Pagado	Saldo Por Pagar	% Ejec. Presup.
20 0 150	PREVENCIÓN CONTROL Y ATENCIÓN DEL CORONAVIRUS	1.922.736,00	1.853.358,90	1.853.358,90	0,00	96,39%
	ADQUISICION DE EQUIPOS DE PROTECCION PERSONAL - EPPs		149.103,90	149.103,90	0,00	
	EQUIPAMIENTO LABORATORIO		1.704.255,00	1.704.255,00	0,00	
	TOTAL	1.922.736,00	1.853.358,90	1.853.358,90	0,00	96,39%
	SALDO	69.377,10				

Informe Rendición de Cuentas Final Gestión 2020
GESTIÓN: MELECIO GARCÍA MONTAÑO



Gobierno Autónomo Municipal de Mizque

6. EJECUCIÓN FÍSICA FINANCIERA

El Gobierno Autónomo Municipal de Mizque, reporta como resultado de la gestión 2020, una de Ejecución Presupuestaria del 82,91% y Ejecución Física del 79,87%.

Tanto la ejecución presupuestaria, así como la ejecución física, son afectados principalmente por 2 factores:

- El GAM Mizque, en la gestión 2020, **recibe recursos en una diferencia de 5.211.657,99 Bs. menos de los presupuestado**, situación que no permitió realizar muchos pagos por la contratación de diferentes bienes y servicios.
- La emergencia sanitaria declarada a nivel nacional por el COVID-19, ocasiono la suspensión de actividades educativas, deportivas y culturales, motivo por el cual se dejo de dotar el desayuno escolar, dotación de equipamiento a la Unidades Educativas entre otras actividades que no se ejecutaron por la cuarentena total que paralizó inclusive la ejecución de algunas obras.

Informe Rendición de Cuentas Final Gestión 2020
GESTIÓN: MELECIO GARCÍA MONTAÑO